Trastornos del cabello

Todobellezapr.com

Trastornos del cabello

- canas
- cabello en franjas
- hipertricosis
- tricoptilosis
- tricorrexia nudosa
- monilétrix
- fragilitas crinium

Canas

- Término técnico que se designa al cabello despigmentado.
- Es el resultado de la pérdida de pigmento natural de melanina del cabello.

Canas congénitas

- Aparecen antes o en el momento del nacimiento
- Se presentan en albinos o personas que nacen o personas que nacen sin pigmentos en la piel
- A veces se presentan en forma de parche

Canas adquiridas

- Se desarrollan con la edad y son resultado de la genética
- También pueden desarrollarse a causa de enfermedades

Cabello en franjas

- Es una variedad de canas y se caracteriza por franjas alternas de cabello canoso y pigmentado en un mechón.

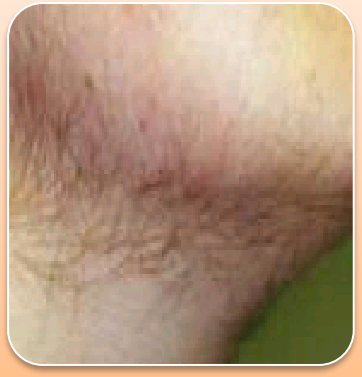

Hipertricosis o hirsutismo

- Crecimiento anormal del cabello
- Crecimiento de vello terminal en áreas del cuerpo donde generalmente no crece vello

Tricoptilosis

Término para referirse a las puntas de cabello abiertas

TX- acondicionadores para suavizar y lubricar, corte de cabello

Tricorrexia nudosa o cabello anudado

Formación de abultamientos nodulares a lo largo del tallo

TX- acondicionadores y humectantes

Monilétrix

Se refiere a la enfermedad que se caracteriza por la deformacion del tallo de cabello que adquiere una forma arrosariada

TX- acondicionadores para cabello y cuero cabelludo

Fragilitas crinium

Término técnico para designar al cabello quebradizo.

El cabello puede partirse en cualquier punto a lo largo del tallo

TX- uso de acondicionadores para el cabello y cuero cabelludo

TRASTORNOS DEL CUERO CABELLUDO

- Caspa- PITIRIASIS
- Infecciones fúngicas
- Infecciones parasitarias
- Infecciones por estafilococos

CASPA -PITIRIASIS

- Término médico para designar la caspa.
- Es la acumulación excesiva de células cutáneas.
- Es el resultado de la acumulación de grandes células

Causas

Resultado de un hongo- MALASSEZIA	Este hongo existe de manera natural en la piel humana	Se manifiesta cuando crece sin control	Factores que inciden son edad, estrés, hormonas y una mala higiene

Tratamientos

Shampoos con agentes antimicóticos- pitiriona de zinc, sulfuro de selenio o ketoconazol- estos suprimen el crecimiento de la malassezia	Shampoos con pitiriona de zinc son suficientemente suaves para su uso diario	La higiene es esencial para controlar la caspa. La caspa **no** es contagiosa

CASPA

PITIRIASIS SIMPLE	PITIRIASIS ESTEATOIDE

Pitiriasis simple

- irritación
- escamas grandes
- picazón

Pitiriasis esteatoide

- Más grave
- Acumulación de escamas grasosas en el cuero cabelludo
- Escamas se adhieren al cuero cabelludo en forma de costras
- Si hay enrojecimiento e inflamación el término médico es **dermatitis seborreica**

Infecciones fúngicas o tiña

Tiña- es el término médico para designar una enfermedad contagiosa causada por una infección fúngica	Se caracteriza por prurito, formación de escamas y lesiones circulares dolorosas	Pueden aparecer varios de estos parches a la vez	Es causada por un hongo y no un parásito Requiere tratamiento médico

Tiña

Tiña del cuero cabelludo- caracterizada por pápulas rojas o manchas en la abertura de los folículos del cabello.

El cabello se quiebra o se cae.

Tiña favosa- caracterizada por costras secas de color amarillo llamadas escútulas, las cuales tienen un olor característico.

INFECCIONES PARASITARIAS

sarna	pediculosis capitis

SARNA

Enfermedad de la piel muy contagiosa causada por el parásito "ácaro" que se entierra debajo de la piel

Se caracteriza por vesículas(ampollas) y pústulas

Requiere tratamiento médico

PEDICULOSIS CAPITIS

Infección en el cabello y cuero cabelludo por piojos

Se caracteriza por comezón

Requiere tratamiento médico

Infecciones por estafilococos

Son bacterias que infectan la piel o el cuero cabelludo

Infecciones por estafilococos

forúnculo	carbunco

Forúnculo- (o grano) es una infección bacteriana localizada del folículo piloso que produce dolor constante.

Produce una pústula perforada por el folículo.

Carbunco- inflamación del tejido subcutáneo provocada por estafilococos.

Es similar al forúnculo, pero más grande.

Importante-Ambas condiciones requieren tratamiento médico

REFERENCIAS

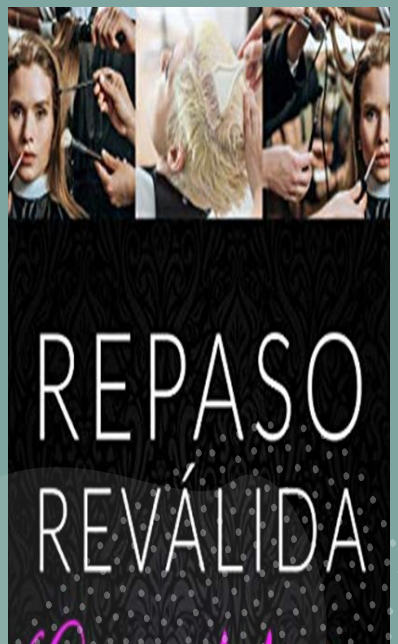

Canva